

議会

1 議長・副議長



議長 堤 正之



副議長 重田 音彦

歴代市議会議長

歴順	氏名	就任年月日
1	福井久男	平 17. 10. 31
2	福井久男	平 19. 11. 7
3	福井章司	平 21. 10. 29
4	福井久男	平 23. 11. 1
5	黒田利人	平 25. 10. 30
6	福井章司	平 27. 10. 9
7	武藤恭博	平 29. 10. 30
8	川原田裕明	令 1. 10. 29
9	堤 正之	令 3. 11. 1

歴代市議会副議長

歴順	氏名	就任年月日
1	武藤恭博	平 17. 10. 31
2	武藤恭博	平 19. 11. 7
3	江頭弘美	平 21. 10. 29
4	山本義昭	平 23. 11. 1
5	平原嘉徳	平 25. 10. 30
6	武藤恭博	平 27. 10. 28
7	重松 徹	平 29. 10. 30
8	嘉村弘和	令 1. 10. 29
9	重田音彦	令 3. 11. 1

2 議員名簿

令和3年11月5日現在 36人

役職	氏名	会派
議長 経済産業	堤 正之	自由民主党
副議長 文教福祉	重田 音彦	緑楠自民
経済産業	中島 妙子	公明党
総務	藤田 佳典	ネットワーク 佐賀
経済産業	江口 善己	ネットワーク 佐賀
文教福祉	諸富 八千代	(佐賀みのりの会)
経済産業	稲葉 嵩広	自由民主党
文教福祉	川崎 健二	自由民主党
総務	御厨 洋行	自由民主党
文教福祉 副委員長	西岡 真一	自由民主党
経済産業 副委員長	江原 新子	自由民主党
総務 副委員長	富永 明美	ネットワーク 佐賀
建設環境 副委員長	久米 勝也	ネットワーク 佐賀
総務	中村 宏志	公明党
文教福祉 委員長	村岡 卓	公明党
文教福祉	松永 憲明	ネットワーク 佐賀
建設環境	山田 誠一郎	ネットワーク 佐賀
経済産業 委員長	実松 尊信	緑楠自民

役職	氏名	会派
総務 委員長	宮崎 健	自由民主党
建設環境 委員長	永渕 史孝	自由民主党
経済産業	松永 幹哉	自由民主党
文教福祉	川副 龍之介	自由民主党
総務	重松 徹	自由民主党
総務	白倉 和子	(さが未来)
総務	江頭 弘美	自由民主党
経済産業	千綿 正明	自由民主党
建設環境	平原 嘉徳	自由民主党
文教福祉	福井 章司	自由民主党
建設環境	山口 弘展	緑楠自民
建設環境	川原田 裕明	緑楠自民
経済産業	中野 茂康	緑楠自民
建設環境	野中 宣明	公明党
総務	黒田 利人	緑楠自民
文教福祉	山下 明子	(市民共同)
建設環境	嘉村 弘和	自由民主党
建設環境	西岡 義広	自由民主党

※正副議長を除く議員は、議席順に記載

※所属議員3名以上を会派とする

() は会派に準ずるクラブ等の名称

3 構成

(1) 議員定数と現員 (令和3年10月23日現在)

議員定数・・・36人(平成25年10月23日から)

現員・・・36人(男性30人 女性6人)

(2) 会派等・党派別構成

(令和3年11月5日現在)

		自由民主党	公明党	立憲民主党	無所属	計
会派	自由民主党	17人				17人
	緑 楠 自 民	6人				6人
	ネットワーク佐賀			3人	3人	6人
準会派	公 明 党		4人			4人
準会派	さが未来				1人	1人
	市民共同				1人	1人
	佐賀みのりの会				1人	1人
計		23人	4人	3人	6人	35人

※ 準会派…会派に準ずるクラブ等の名称。(会派は所属議員3名以上)

(3) 年齢別構成

(令和3年11月5日現在)

年齢別	20代	30代	40代	50代	60代	70代	80代	平均年齢
人員	0人	2人	8人	7人	12人	6人	1人	59.1才

※ 最年長83歳、最年少36歳

(4) 居住小学校区別構成

(令和3年11月5日現在)

校区名	人数	校区名	人数	校区名	人数	校区名	人数
勸興	3	高木瀬	1	開成	2	北山東部	
循誘		北川副	3	諸富北	2	三瀬	
日新	1	本庄	1	諸富南		中川副	2
赤松	1	鍋島	2	春日		大詫間	
神野	2	金立	1	川上		南川副	
西与賀	1	久保泉	1	松梅	1	西川副	
嘉瀬	1	芙蓉		春日北	2	東与賀	2
巨勢		新栄	2	富士	1	思斉	1
兵庫	1	若楠	1	北山	1		

(5) 議会構成

① 議会構成

(令和3年11月5日現在)

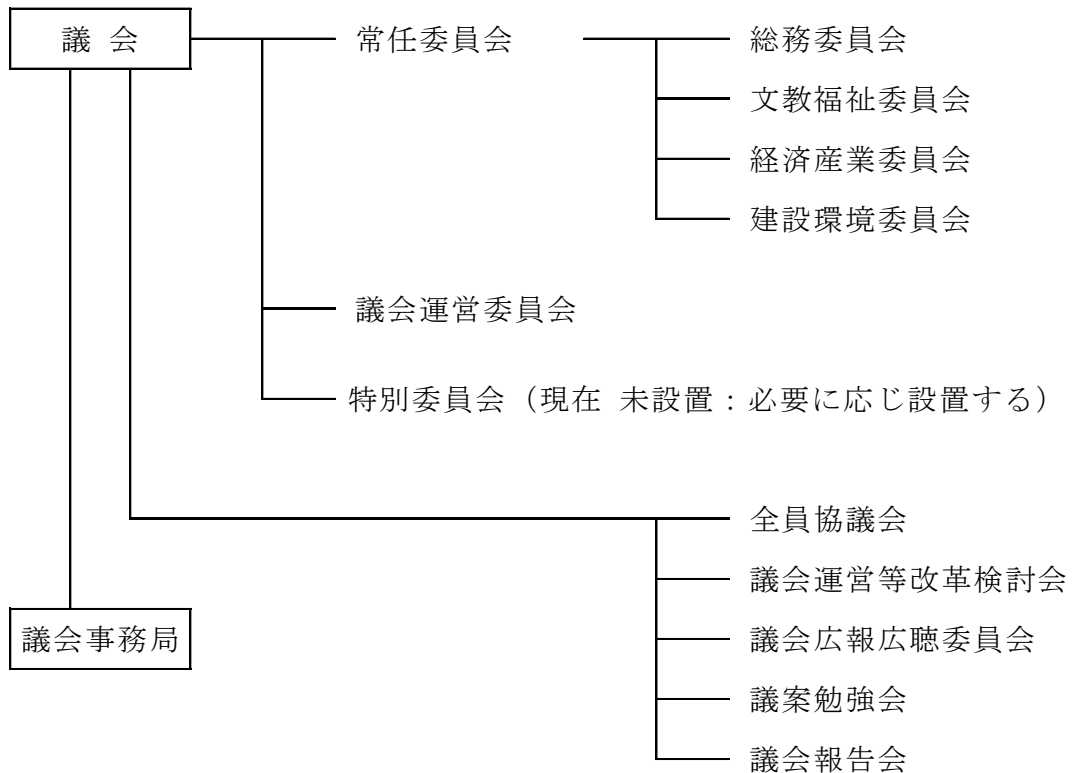

② 常任委員会・議会運営委員会の定数、所管（調査）事項

委員会名	定数	所管事項
総務委員会	9	総務部、企画調整部、市民生活部、地域振興部、出納室、固定資産評価審査委員会、監査委員、選挙管理委員会及び公平委員会の所管事務並びに他の常任委員会の所管に属さない事務
文教福祉委員会	9	保健福祉部、子育て支援部、教育委員会及び富士大和温泉病院の所管事務
経済産業委員会	9	経済部、農林水産部、農業委員会及び交通局の所管事務
建設環境委員会	9	建設部、環境部及び上下水道局の所管事務
議会運営委員会	10	議会の運営に関する事、会議規則・委員会条例等に関する事、議長の諮問に関する事

③ 地方自治法第 100 条第 12 項の規定による協議又は調整を行うための場

名 称	目 的	構 成 員	招集権者
全員協議会	市政に関する重要事項又は議会の運営に関し協議又は調整を行うため	全議員	議長（一般選挙後議長が選任されるまでの間にあっては、議会事務局長）
議会運営等改革検討会	議会改革に関し協議又は調整を行うため	会派（会派に準ずると認められるものを含む。）から選出された議員	議会運営等改革検討会会長
議会広報広聴委員会	議会の広報広聴に関し調査、協議又は調整を行うため	会派（会派に準ずると認められるものを含む。）から選出された議員	議会広報広聴委員会委員長
議案勉強会	議案等に関し提出者の説明を受けるため	全議員	議長
議会報告会	議会活動に関し市民等に対し報告等を行うため	全議員	議長

※ほかに任意の会議として、会派代表者会議、常任委員研究会、政務活動費調整会議、ICT 推進担当者会議を設置している。

4 議会運営

(1) 定例会日程の例（概要）

開会1週間前	招集告示の翌日	招集告示の翌々日	招集告示の翌々日以降	開会日	2～3日間	5～8日間	2～3日間	1日間	1日間	1日間
招集告示	一般質問 通告締切	議会運営委員会	議案勉強会	開会、諸報告、議案上程、提案理由説明	休会	一般質問、議案等質疑	常任委員会	議会運営委員会	休会	委員長報告、質疑、討論、採決、閉会

(2) 議案勉強会

議会運営委員会の終了後から開会日の前日までの間で、議案等に関し提出者の説明を受ける。

(3) 一般質問・議案等質疑 ※議案等質疑には報告に対する質疑を含む。

いずれも通告制を採っており、一般質問は一問一答方式、議案等質疑は分割質疑方式で実施している。（1回目は総括方式）

① 通告の締切

一般質問・・・招集告示日の翌日まで

議案等質疑・・・議案等質疑日程の2日前まで

② 質問・質疑の順序・・・抽せん（通告書の提出順によるくじ引き）により決定

③ 議案等質疑の回数・・・総括質疑を含めて各項目3回まで

④ 一般質問の発言時間・・・答弁を含め60分以内

(4) 意見書・決議の取り扱い

意見書案・決議案の提出締切日は、定例会当初の休会日程の最終日とする。

提出された意見書案・決議案は、一般質問日程の2日目に各会派に配付し、一般質問・議案等質疑日程の間を各会派の検討期間としている。

(5) 請願・陳情の取り扱い

請願・・・議案を常任委員会へ付託する日（議案質疑の日）の2日前までに受理した請願書は、全て常任委員会へ付託し、これ以後提出された請願書は、最終日目の議会運営委員会で取り扱いを協議する。

陳情・・・陳情書が提出された場合は、速やかにその写しを全議員に配付する。

(6) 予算・決算の審査

一般会計については、予算・決算ともに常任委員会に分割付託し審査している。ただし、歳入については連合審査を行っている。特別会計、企業会計については、予算・決算ともに各会計の所管の常任委員会に付託している。また、決算審査の充実並びに次年度の予算及び事業運営への議会意思の反映のため、常任委員会ごとにまとめた決算審査を踏まえた意見・提言を議会として提出し、市長から処理方針の報告を受けている。

(7) 常任委員会

4 つの常任委員会を設置している。議員は、必ず 1 つの常任委員会に所属し、任期は条例で 2 年と定めている。なお、佐賀市議会では複数所属制度は導入していない。

(8) 特別委員会

特別委員会は、特定の事件、重要な問題の審査など、議会が特に必要と認めるとき、その案件ごとに設置される。

(9) 議会運営委員会

委員定数は 10 名とし、各会派（所属議員 3 人以上）から推薦した者を議長が指名する。議長は地方自治法 105 条の規定により出席。副議長は運用内規により、オブザーバーとして出席。申し合わせにより会派に準ずるクラブ等（所属議員 2 人以下）からもオブザーバーとして 1 名ずつ出席している。

5 議会活動状況

(1) 令和2年度議会開催状況

会 別	会期 日数	本会議 日 数	常任委員会 審査日数	開 催 日	会議時間	一般質 問者数	議案質 疑者数
6月 定例会	25	10	3	6/5, 6/10~6/12, 6/15~6/19, 6/29	21時間55分	30	3
9月 定例会	36	10	9	9/1, 9/15~9/18, 9/23~9/25, 9/28, 10/6	27時間56分	27	1
11月 定例会	22	10	3	11/27, 12/2~12/4, 12/7~12/11, 12/18	28時間46分	31	2
3月 定例会	23	10	5	3/1, 3/3, 3/11~3/12, 3/15~3/19, 3/23	27時間37分	28	0
合 計	106	40	20		106時間14分	116	6

(2) 議案等審議状況（令和2年度）

区 分		可 決	否 決	修正可決	継続審査	撤 回	合 計	
市 長 提 出 議 案	条 例	23					23	
	予 算	37		1			38	
	決 算	10					10	
	人 事	34					34	
	一 般	39					39	
	専決処分	条 例	5					5
		予 算	5					5
		そ の 他						
そ の 他								
小 計		153		1			154	
議 員 提 出 議 案	条 例							
	規 則	1					1	
	意 見 書	2	3				5	
	動 議							
	決 議	委員会提出	4					4
		委員会提出以外	1					1
そ の 他								
小 計		8	3				11	
請 願						1	1	
合 計		161	3	1		1	166	

※可決は認定、同意、承認等を含む。否決も同様。

専決処分（報告）	18
----------	----

(3) 意見書案・決議案（令和2年度提案分）

件名	議決日	議決結果
軽油引取税の課税免除措置に関する意見書案	10月6日	可決
新型コロナウイルス感染症の影響に伴う地方財政の急激な悪化に対し地方税財源の確保を求める意見書案	10月6日	可決
第70号議案 令和元年度佐賀市一般会計歳入歳出決算（総務委員会付託分）に対する附帯決議案	10月6日	可決
第70号議案 令和元年度佐賀市一般会計歳入歳出決算（文教福祉委員会付託分）に対する附帯決議案	10月6日	可決
第70号議案 令和元年度佐賀市一般会計歳入歳出決算（経済産業委員会付託分）に対する附帯決議案	10月6日	可決
第70号議案 令和年度佐賀市一般会計歳入歳出決算（建設環境委員会付託分）に対する附帯決議案	10月6日	可決
75歳以上の医療費の窓口負担2割化の徹底審議を求める意見書案	3月23日	否決
核兵器禁止条約への署名・批准を求める意見書案	3月23日	否決
選択的夫婦別姓の導入に向けた民法改正を早急に求める意見書案	3月23日	否決
新型コロナウイルス感染症に係る差別や偏見、誹謗中傷の根絶に関する決議案	3月23日	可決

(4) 陳情・請願の受理状況

(件数)

	平成28年度	平成29年度	平成30年度	令和元年度	令和2年度
陳情	19	16	23	17	16
請願	1	0	0	1	1

(5) 行政視察来訪件数・人員

	平成28年度	平成29年度	平成30年度	令和元年度	令和2年度
件数(件)	47	54	46	50	1
人員(人)	370	419	335	407	10
うち宿泊(件)	28	19	17	23	0

※令和2年度は新型コロナウイルス感染症対策として、一時的に行政視察の受け入れしない期間があった。

(6) テレビ放映・動画配信

平成14年6月定例会から本会議のケーブルテレビ放映を開始。また平成20年6月定例会から本会議の動画配信（ライブ配信、※オンデマンド（録画）配信）を開始。

※最大で5カ年分を掲載

(7) 広報啓発活動

平成 26 年度から開かれた議会として議会情報を分かりやすく伝えることを目的に市議会単独のホームページ（スマートフォン対応）を作成。また、平成 28 年度からより多くの方に議会情報が伝わるように Facebook を開設。

(8) タブレット端末の活用

平成 28 年 12 月（H29. 3 月本格実施）からタブレット端末を活用した議会運営を開始。

- ①議案や資料をデータ化し、過去の書類もクラウド上で保管することにより、時間や場所を問わず容易に閲覧できるようにした。
- ②通知や緊急的な情報を全てメールにより送信することにより、時間や場所を問わず、議員に情報が届くようにした。
- ③スケジュールを共有することにより、いつでも最新のスケジュールを確認できることとした。

(9) 会議録検索システム

市議会の会議録をデータベース化することにより、大量にある議員及び執行部の発言の中から必要な情報を迅速かつ容易に検索することができる。汎用性を考慮して J I S 第 2 水準までの漢字で構成。検索機能としては、議会の年月日検索をはじめ、発言者名での検索、単語による検索等が可能である。平成 2 年以降の本会議及び平成 21 年以降の常任委員会の会議録を掲載。平成 12 年 4 月からインターネットにより何処からでも検索できるようにした。

(10) 傍聴席に文字情報用モニターを設置

令和 2 年 6 月から聴覚障がい者の議会傍聴を支援する「文字情報用モニター」を設置。モニターは 43 インチで、登壇者の発言を順次、文字に変換して画面に表示する。県聴覚障害者サポートセンターや県難聴・中途失聴者協会の関係者の協力を得て、表示する文字を大きくするなどの工夫をした。モニター前に 18 人分の利用者優先席を設けた。

※令和 2 年度から新型コロナウイルス感染防止対策として、傍聴席の使用可能数を約 1/3 に減らし運用している。

6 報酬・費用弁償等

(1) 議員報酬

	H24. 4. 1 適用
議 長	692, 000 円
副 議 長	607, 000 円
議 員	553, 000 円

(2) 費用弁償

	H17. 10. 1 適用
日 当	な し
宿 泊 料	13, 100 円
食 卓 料	2, 600 円
出席費用弁償	な し

(3) 旅行雑費

旅行経費相当の額を「旅行雑費」として、旅行先区分に応じ 1 日当たりの定額により支給する。

旅 行 先	東京都特別区 及び大阪府大阪市	左欄以外の全路程が 100km 以上の地域	全路程が 50km 以上 100km 未満の地域
1 日当たりの金額	1, 000 円	800 円	300 円

(4) 議員期末手当

	R2. 4. 1 適用	R2. 12. 1 適用	R3. 4. 1 適用
6 月 支 給 分	170. 0 / 100	170. 0 / 100	167. 5 / 100
12 月 支 給 分	170. 0 / 100	165. 0 / 100	167. 5 / 100
合 計	340 / 100	335 / 100	335 / 100

(5) 研修費用弁償

常任委員会・・・・・・・・・・・・・・・・・・・・・・・・・・・・・・・・・・165, 000 円 / 人
 議会運営委員会・特別委員会・議会広報広聴委員会・議会運営等改革検討会
 ・・・・・・・・・・・・・・・・・・・・・・・・・・・・・・・・・・92, 600 円 / 人

(6) 政務活動費・・・総額 2, 160 万円（令和 3 年度当初予算）

各会派（会派に準ずるクラブ等を含む。）の所属議員数に月額 5 万円を乗じて得た額を 1 月分とし、年 2 回に分けて交付する。

7 議会事務局

(1) 機 構

職員数・・・13人

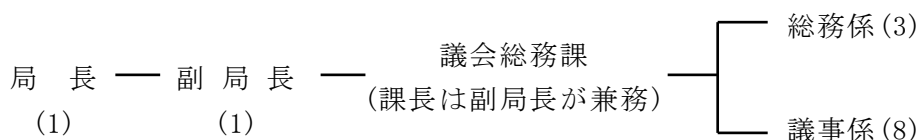

※他に再任用（短時間）2人、会計年度任用職員1人

(2) 議会費予算（令和3年度当初予算）

593,783千円（前年度比 918千円増・一般会計構成比 0.58%）

（単位：千円）

節 区 分	金 額	節 区 分	金 額
1 報 酬	242,909	9 交 際 費	750
2 給 料	61,842	10 需 用 費	10,966
3 職 員 手 当 等	111,816	11 役 務 費	4,138
4 共 済 費	99,882	12 委 託 料	18,396
5 災 害 補 償 費	1	13 使用料及び賃借料	3,790
7 報 償 費	98	17 備 品 購 入 費	99
8 旅 費	15,444	18 負担金、補助及び交付金	23,652

(3) 定期刊行物（令和3年度）

刊行物名称	部数	判型	発行回数	配布先
会議録	85	A4	定例会ごと	議員、執行部
市議会だより	106,000	A4	定例会ごと	市内全世帯、その他
点字市議会だより	69	A4	定例会ごと	市内視覚障がい者及び関係施設
声の市議会だより	80	C D	定例会ごと	市内視覚障がい者及び関係施設
議会要覧	(適宜)	A4	(必要に応じて)	議員
市政概要	—	データ	年1回	ホームページにて情報提供（紙媒体での発行なし）
佐賀市議会のあらし	100	A4	年1回	議員、来訪市
佐賀市議会のしおり	(適宜)	A4	(必要に応じて)	議員、来訪市、その他
政務活動費の手引き	(適宜)	A4	(必要に応じて)	議員、その他
よくわかる市議会 (児童用)	(適宜)	A4	(必要に応じて)	議場見学

(4) 議会棟平面図

4階

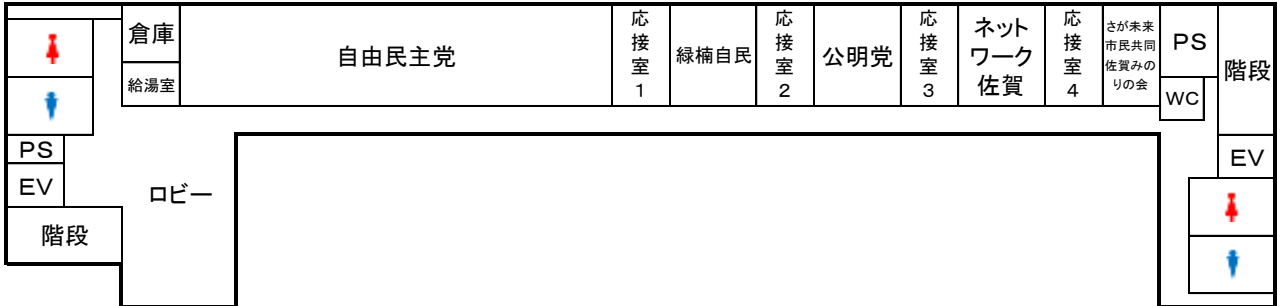

3階

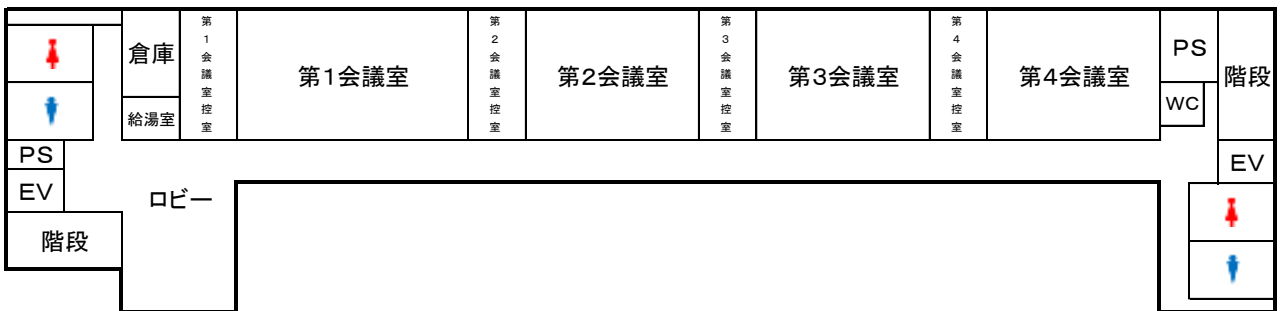

2階

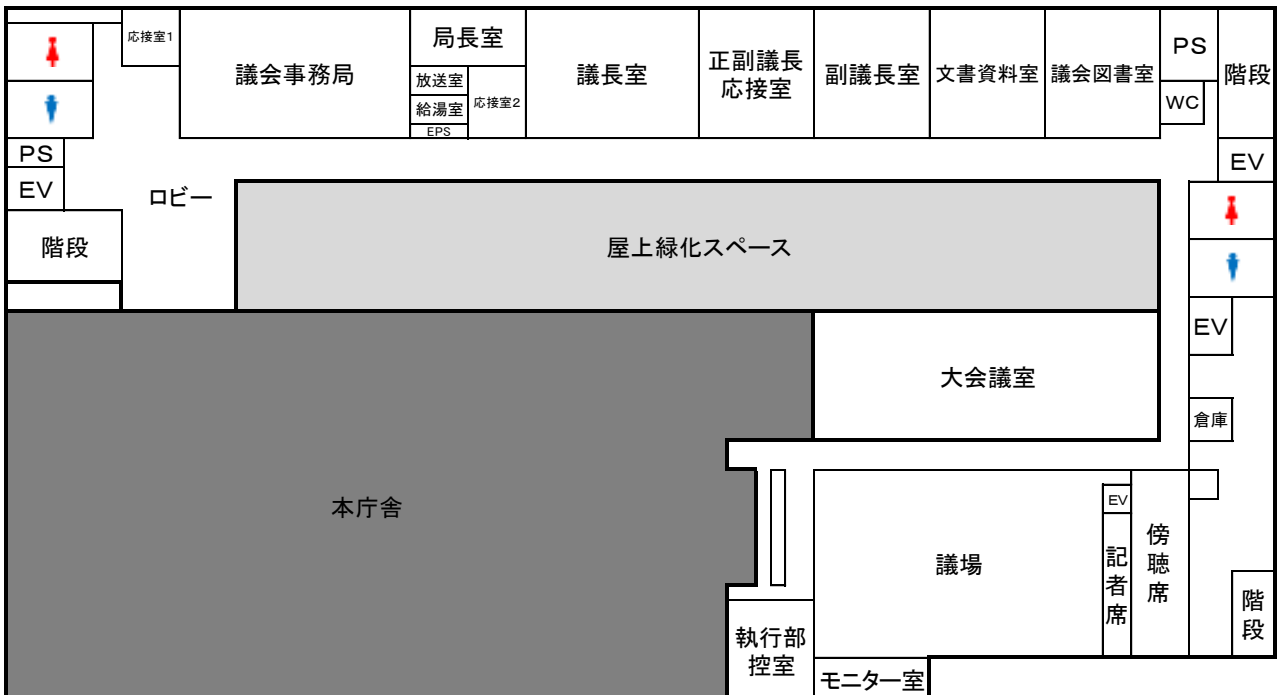

8 議会基本条例

佐賀市議会は、市民との協調の下、市民を代表する機関の一つとして自らの創意と工夫により政策立案及び政策提言を行うとともに、積極的に議会改革に取り組み、市長との緊張関係を保持しながら、真の地方自治の実現を目指すことを決意し、平成 21 年 4 月に県内で初めて、議会基本条例を制定しました。

※ 巻頭に条例文を掲載しています。